# RESULT

大会名　第21回枚方市長距離選手権大会
（１６２７０７２１）
期　日　平成２８年１１月２０日（日）
会　場　枚方市立陸上競技場
（２７３１２０）
主　催　枚方市陸上競技協会

天　候　曇

総　務　山本　良廣
審 判 長　髙橋　敦司
記録主任　小森　泰弘

## 入賞者一覧表

| | | | | | | | | | | | | | | | | | |
|---|---|---|---|---|---|---|---|---|---|---|---|---|---|---|---|---|---|
| 一般男子 | 1 | 原　陽宏 | 長尾高校 | 15.42.89 | 2 | 赤澤　和樹 | 枚方マスターズ | 16.53.93 | 3 | 松本　圭司 | 枚方マスターズ | 16.57.79 | 4 | 森江　稔之 | スターヒルズ | 17.14.44 |
| ５０００ｍ | 5 | 辻元　勇和 | 大阪国際大学 | 17.27.63 | 6 | 影山　拓海 | 大阪国際大学 | 18.20.87 | 7 | 尾坂　圭一 | 枚方マスターズ | 19.25.07 | 8 | 小林　勝夫 | 枚方陸協 | 19.40.20 |
| 一般女子 | 1 | 内田　有紀 | 大阪国際大学 | 11.04.32 | 2 | 田中　杏実 | 大阪国際大学 | 11.37.40 | 3 | 山崎　祐未 | 大阪国際大学 | 11.43.87 | 4 | 有馬　花 | 大阪国際大学 | 12.11.04 |
| ３０００ｍ | | | | | | | | | | | | | | | | |
| 中学男子 | 1 | 新谷　浩生 | 枚方二　1 | 9.38.86 | 2 | 岡本　一穂 | 楠　葉　2 | 9.45.53 | 3 | 諸岡　一也 | 杉　3 | 9.45.80 | 4 | 小川　龍之介 | 東香里　1 | 9.58.33 |
| ３０００ｍ | 5 | 山口　太誉 | 楠　葉　2 | 10.04.54 | 6 | 諸山　直樹 | 東香里　3 | 10.05.98 | 7 | 雲川　瑞樹 | 枚方長尾　3 | 10.07.31 | 8 | 小西　俊輔 | 枚方長尾　2 | 10.15.49 |
| 中学女子 | 1 | 小椋　美洸 | 東香里　3 | 5.03.67 | 2 | 中澤　麻友 | 枚方四　2 | 5.13.21 | 3 | 松阪　ふう | 東香里　2 | 5.17.48 | 4 | 向井　優花 | 中　宮　1 | 5.20.45 |
| １５００ｍ | 5 | 石川　萌衣 | 楠葉西　1 | 5.26.30 | 6 | 天野　佳歩 | 楠葉西　1 | 5.30.76 | 7 | 岩渕　あかね | 渚　西　1 | 5.31.08 | 8 | 中蔵　里咲 | 楠葉西　1 | 5.36.23 |
| 小学男子 | 1 | 松本　夏祁 | ＨＫＳＣ(川越　5 | 5.20.60 | 2 | 平尾　奏太 | ＨＫＳＣ(香里　5 | 5.28.29 | 3 | 三ツ目　陸 | ＨＫＳＣ(船橋　6 | 5.28.67 | 4 | 吉川　龍太郎 | ＨＫＳＣ(樟葉　4 | 5.28.73 |
| １５００ｍ | 5 | 島川　琉 | ＨＫＳＣ(磯島　5 | 5.31.37 | 6 | 小西　貴大 | ＨＫＳＣ(藤阪　6 | 5.35.04 | 7 | 小山　智喜 | ＨＫＳＣ(小倉　5 | 5.49.84 | 8 | 生田　賢祐 | ＨＫＳＣ(香陽　6 | 5.57.02 |
| 小学女子 | 1 | 室山　実優 | ＨＫＳＣ(桜丘　5 | 5.20.57 | 2 | 中村　彩羽 | ＨＫＳＣ(さだ　6 | 5.25.16 | 3 | 宇都　実夢 | ＨＫＳＣ(春日　6 | 5.26.12 | 4 | 室山　真優 | ＨＫＳＣ(桜丘　5 | 5.31.70 |
| １５００ｍ | 5 | 瀧野　未来 | ＨＫＳＣ(美濃　5 | 5.34.67 | 6 | 奥田　優希 | ＨＫＳＣ(殿ー　6 | 5.34.82 | 7 | 白川　朝陽 | ＨＫＳＣ(小倉　5 | 5.41.20 | 8 | 石島　沙恵 | ＨＫＳＣ(川越　6 | 5.41.84 |

大会名　第21回枚方市長距離選手権大会
（１６２７０７２１）
期　日　平成２８年１１月２０日（日）
会　場　枚方市立陸上競技場
（２７３１２０）
主　催　枚方市陸上競技協会

総　務　山本　良廣
審 判 長　髙橋　敦司
記録主任　小森　泰弘

**一般　男子　５０００ｍ　決勝**

| 組 | 着 | 番号 | 氏　名 | 所属名 | 学 | 記録 | 組 | 着 | 番号 | 氏　名 | 所属名 | 学 | 記録 |
|---|---|---|---|---|---|---|---|---|---|---|---|---|---|
| 1 | 1 | 207 | 原　陽宏 | 長尾高校 | | 15.42.89 | 1 | 2 | 3959 | 赤澤　和樹 | 枚方マスターズ | | 16.53.93 |
| | 3 | 3036 | 松本　圭司 | 枚方マスターズ | | 16.57.79 | | 4 | 2711 | 森江　稔之 | スターヒルズ | | 17.14.44 |
| | 5 | 2259 | 辻元　勇和 | 大阪国際大学 | | 17.27.63 | | 6 | 1760 | 影山　拓海 | 大阪国際大学 | | 18.20.87 |
| | 7 | 3009 | 尾坂　圭一 | 枚方マスターズ | | 19.25.07 | | 8 | 5495 | 小林　勝夫 | 枚方陸協 | | 19.40.20 |
| | 9 | 3028 | 西尾　元志 | 枚方マスターズ | | 20.05.32 | | 10 | 3014 | 斉藤　剛 | 枚方マスターズ | | 21.54.91 |
| | 11 | 3029 | 西岡　孝 | 枚方マスターズ | | 22.07.21 | | 12 | 3016 | 境田　孝雄 | 枚方マスターズ | | 22.50.10 |
| | | 4237 | 橋本　猛志 | 西　練 | | DNS | | | | | | | |

**一般　女子　３０００ｍ　決勝**

| 組 | 着 | 番号 | 氏　名 | 所属名 | 学 | 記録 | 組 | 着 | 番号 | 氏　名 | 所属名 | 学 | 記録 |
|---|---|---|---|---|---|---|---|---|---|---|---|---|---|
| 1 | 1 | 780 | 内田　有紀 | 大阪国際大学 | | 11.04.32 | 1 | 2 | 783 | 田中　杏実 | 大阪国際大学 | | 11.37.40 |
| | 3 | 790 | 山崎　祐未 | 大阪国際大学 | | 11.43.87 | | 4 | 779 | 有馬　花 | 大阪国際大学 | | 12.11.04 |
| | | 763 | 宮崎　遥 | 大阪国際大学 | | DNS | | | | | | | |

中学　　男子　　３０００ｍ　　決勝

| 組 | 着 | 番号 | 氏　名 | 学校名 | 学 | 記録 | 組 | 着 | 番号 | 氏　名 | 学校名 | 学 | 記録 |
|---|---|---|---|---|---|---|---|---|---|---|---|---|---|
| 1 | 1 | 229 | 新谷　浩生 | 枚方二 | 1 | 9.38.86 | 1 | 2 | 923 | 岡本　一穂 | 楠　葉 | 2 | 9.45.53 |
| | 3 | 1409 | 諸岡　一也 | 杉 | 3 | 9.45.80 | | 4 | 1139 | 小川　龍之介 | 東香里 | 1 | 9.58.33 |
| | 5 | 926 | 山口　太誉 | 楠　葉 | 2 | 10.04.54 | | 6 | 1113 | 諸山　直樹 | 東香里 | 3 | 10.05.98 |
| | 7 | 1321 | 雲川　瑞樹 | 枚方長尾 | 3 | 10.07.31 | | 8 | 1324 | 小西　俊輔 | 枚方長尾 | 2 | 10.15.49 |
| | 9 | 1634 | 菅原　奏馬 | 枚方山田 | 2 | 10.15.49 | | 10 | 1325 | 左近　栞汰 | 枚方長尾 | 2 | 10.17.05 |
| | 11 | 1121 | 加藤　昌志 | 東香里 | 2 | 10.18.79 | | 12 | 126 | 白川　陽大 | 枚方一 | 1 | 10.21.32 |
| | 13 | 2106 | 黒川　翔生 | 長尾西 | 1 | 10.21.41 | | 14 | 110 | 織部　隆史 | 枚方一 | 2 | 10.23.03 |
| | 15 | 2189 | 居安　翔大 | 長尾西 | 2 | 10.28.04 | | 16 | 2109 | 松葉　諒生 | 長尾西 | 1 | 10.36.11 |
| | 17 | 921 | 納屋　太一 | 楠　葉 | 2 | 10.37.16 | | 18 | 1422 | 重村　康心 | 杉 | 2 | 10.42.43 |
| | 19 | 1123 | 片山　凱乃進 | 東香里 | 2 | 10.42.63 | | 20 | 1120 | 草垣　涼太 | 東香里 | 2 | 10.48.30 |
| | 21 | 1435 | 石川　竜綺 | 杉 | 1 | 10.49.40 | | 22 | 930 | 大谷　龍祐 | 楠　葉 | 2 | 11.16.83 |
| | 23 | 1438 | 重村　磨佐人 | 杉 | 1 | 11.29.10 | | 24 | 1104 | 中村　柊平 | 東香里 | 2 | 11.49.96 |
| | 25 | 932 | 大川　翔 | 楠　葉 | 2 | 11.54.04 | | 26 | 1439 | 善田　瑠輝也 | 杉 | 1 | 12.01.35 |
| | | 1110 | 堀邊　隆晴 | 東香里 | 3 | DNS | | | 1127 | 奥村　太智 | 東香里 | 3 | DNS |
| 2 | 1 | 118 | 福永　智也 | 枚方一 | 1 | 10.54.81 | 2 | 2 | 1811 | 伊藤　大雅 | 渚　西 | 1 | 10.57.44 |
| | 3 | 1301 | 甑　龍吾 | 枚方長尾 | 1 | 11.05.01 | | 4 | 1138 | 出口　秀一 | 東香里 | 1 | 11.05.19 |
| | 5 | 1339 | 小島　泰河 | 枚方長尾 | 1 | 11.11.27 | | 6 | 2179 | 黒澤　拓都 | 長尾西 | 2 | 11.13.02 |
| | 7 | 707 | 宮田　翼 | 中　宮 | 2 | 11.15.21 | | 8 | 1134 | 廣瀬　卓明 | 東香里 | 1 | 11.16.46 |
| | 9 | 1607 | 田中　隼汰 | 枚方山田 | 1 | 11.19.43 | | 10 | 731 | 川根　康雅 | 中　宮 | 1 | 11.22.71 |
| | 11 | 730 | 井原　大介 | 中　宮 | 1 | 11.22.98 | | 12 | 1436 | 今井　智也 | 杉 | 1 | 11.24.25 |
| | 13 | 927 | 石黒　龍昇 | 楠　葉 | 2 | 11.25.18 | | 14 | 124 | 坂根　成耶 | 枚方一 | 1 | 11.49.11 |
| | 15 | 721 | 田原　和佳 | 中　宮 | 2 | 12.15.78 | | 16 | 1247 | 花上　喜考 | 楠葉西 | 1 | 12.18.49 |
| | 17 | 938 | 小林　球真 | 楠　葉 | 1 | 12.19.55 | | 18 | 1242 | 門田　陽登 | 楠葉西 | 2 | 12.20.48 |
| | 19 | 1137 | 田島　皇志 | 東香里 | 1 | 12.39.27 | | 20 | 1323 | 上野　亜由斗 | 枚方長尾 | 2 | 12.39.28 |
| | 21 | 1248 | 瀬川　皓太 | 楠葉西 | 1 | 13.57.49 | | | 1434 | 浅原　功太 | 杉 | 1 | DNS |
| | | 712 | 橋本　龍旺 | 中　宮 | 2 | DNS | | | 735 | 山口　勝繁 | 中　宮 | 1 | DNS |
| | | 123 | 伊辻　海太 | 枚方一 | 1 | DNS | | | 736 | 吉川　将輝 | 中　宮 | 1 | DNS |
| | | 733 | 徳島　佐助 | 中　宮 | 1 | DNS | | | | | | | |

中学男子３０００ｍ　　タイム決勝の結果

| 着 | 番号 | 氏　名 | 学校名 | 学 | 記録 | 風 |
|---|---|---|---|---|---|---|
| 1 | 229 | 新谷　浩生 | 枚方二 | 1 | 9.38.86 | |
| 2 | 923 | 岡本　一穂 | 楠　葉 | 2 | 9.45.53 | |
| 3 | 1409 | 諸岡　一也 | 杉 | 3 | 9.45.80 | |
| 4 | 1139 | 小川　龍之介 | 東香里 | 1 | 9.58.33 | |
| 5 | 926 | 山口　太誉 | 楠　葉 | 2 | 10.04.54 | |
| 6 | 1113 | 諸山　直樹 | 東香里 | 3 | 10.05.98 | |
| 7 | 1321 | 雲川　瑞樹 | 枚方長尾 | 3 | 10.07.31 | |
| 8 | 1324 | 小西　俊輔 | 枚方長尾 | 2 | 10.15.49 | |

**中学　　女子　　１５００ｍ　　決勝**

| 組 | 着 | 番号 | 氏　　名 | 学校名 | 学 | 記録 | 組 | 着 | 番号 | 氏　　名 | 学校名 | 学 | 記録 |
|---|---|---|---|---|---|---|---|---|---|---|---|---|---|
| 1 | 1 | 1117 | 小椋　美洸 | 東香里 | 3 | 5.03.67 | 1 | 2 | 440 | 中澤　麻友 | 枚方四 | 2 | 5.13.21 |
| | 3 | 1182 | 松阪　ふう | 東香里 | 2 | 5.17.48 | | 4 | 738 | 向井　優花 | 中　宮 | 1 | 5.20.45 |
| | 5 | 1260 | 石川　萌衣 | 楠葉西 | 1 | 5.26.30 | | 6 | 1261 | 天野　佳歩 | 楠葉西 | 1 | 5.30.76 |
| | 7 | 1817 | 岩渕　あかね | 渚　西 | 1 | 5.31.08 | | 8 | 1258 | 中蔵　里咲 | 楠葉西 | 1 | 5.36.23 |
| | 9 | 2118 | 山下　結萌 | 長尾西 | 1 | 5.43.29 | | 10 | 2177 | 金子　和奏 | 長尾西 | 2 | 5.50.79 |
| | 11 | 720 | 米岡　星 | 中　宮 | 2 | 5.56.81 | | 12 | 54 | 東　千優 | ひらかたKSC | 1 | 6.02.67 |
| | 13 | 1259 | 池田　妃那 | 楠葉西 | 1 | 6.55.89 | | | 439 | 園田　梨乃 | 枚方四 | 2 | DNS |
| | | 1173 | 武内　ひめゆり | 東香里 | 2 | DNS | | | 1224 | 岡本　光稀 | 楠葉西 | 3 | DNS |
| | | 1444 | 鮫島　由香梨 | 杉 | 1 | DNS | | | 1175 | 眞鍋　唯月 | 東香里 | 2 | DNS |
| | | 1141 | 小西　美咲 | 東香里 | 1 | DNS | | | | | | | |

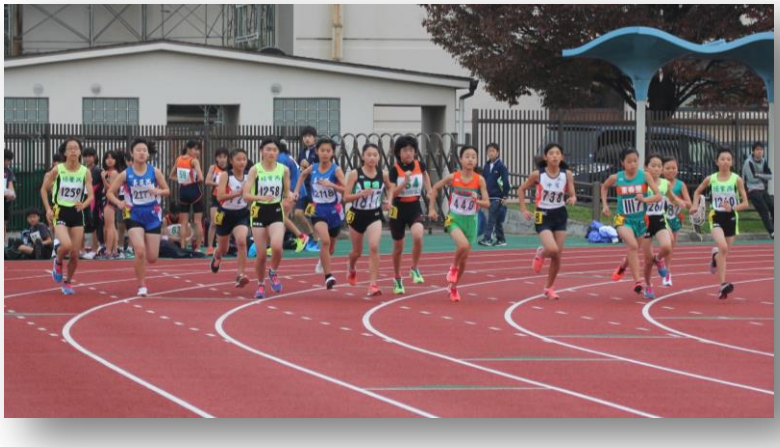

小学　　男子　　１５００ｍ　　決勝

| 組 | 着 | 番号 | 氏　名 | 所属名 | 学 | 記録 | 組 | 着 | 番号 | 氏　名 | 所属名 | 学 | 記録 |
|---|---|---|---|---|---|---|---|---|---|---|---|---|---|
| 1 | 1 | 16 | 松本　夏祁 | ＨＫＳＣ(川越) | 5 | 5.20.60 | 1 | 2 | 15 | 平尾　奏太 | ＨＫＳＣ(香里) | 5 | 5.28.29 |
| | 3 | 81 | 三ツ目　陸 | ＨＫＳＣ(船橋) | 6 | 5.28.67 | | 4 | 34 | 吉川　龍太郎 | ＨＫＳＣ(樟葉) | 4 | 5.28.73 |
| | 5 | 19 | 島川　琉 | ＨＫＳＣ(磯島) | 5 | 5.31.37 | | 6 | 10 | 小西　貴大 | ＨＫＳＣ(藤阪) | 6 | 5.35.04 |
| | 7 | 28 | 小山　智喜 | ＨＫＳＣ(小倉) | 5 | 5.49.84 | | 8 | 11 | 生田　賢祐 | ＨＫＳＣ(香陽) | 6 | 5.57.02 |
| | 9 | 84 | 小椋　大成 | ＨＫＳＣ(春日) | 5 | 5.57.15 | | 10 | 86 | 中條　駿 | ＨＫＳＣ(小倉) | 5 | 6.07.38 |

小学　　女子　　１５００ｍ　　決勝

| 組 | 着 | 番号 | 氏　名 | 所属名 | 学 | 記録 | 組 | 着 | 番号 | 氏　名 | 所属名 | 学 | 記録 |
|---|---|---|---|---|---|---|---|---|---|---|---|---|---|
| 1 | 1 | 63 | 室山　実優 | ＨＫＳＣ(桜丘) | 5 | 5.20.57 | 1 | 2 | 59 | 中村　彩羽 | ＨＫＳＣ(さだ東) | 6 | 5.25.16 |
| | 3 | 51 | 宇都　実夢 | ＨＫＳＣ(春日) | 6 | 5.26.12 | | 4 | 62 | 室山　真優 | ＨＫＳＣ(桜丘) | 5 | 5.31.70 |
| | 5 | 74 | 瀧野　未来 | ＨＫＳＣ(美濃山) | 5 | 5.34.67 | | 6 | 43 | 奥田　優希 | ＨＫＳＣ(殿一) | 6 | 5.34.82 |
| | 7 | 64 | 白川　朝陽 | ＨＫＳＣ(小倉) | 5 | 5.41.20 | | 8 | 52 | 石島　沙恵 | ＨＫＳＣ(川越) | 6 | 5.41.84 |
| | 9 | 92 | 立光　咲絵 | ＨＫＳＣ(春日) | 5 | 5.46.29 | | 10 | 46 | 梶屋　千春 | ＨＫＳＣ(五常) | 6 | 5.48.34 |
| | 11 | 60 | 渡邉　七海 | ＨＫＳＣ(平野) | 6 | 5.57.64 | | 12 | 94 | 馬上　想菜 | ＨＫＳＣ(菅原東) | 5 | 6.10.77 |